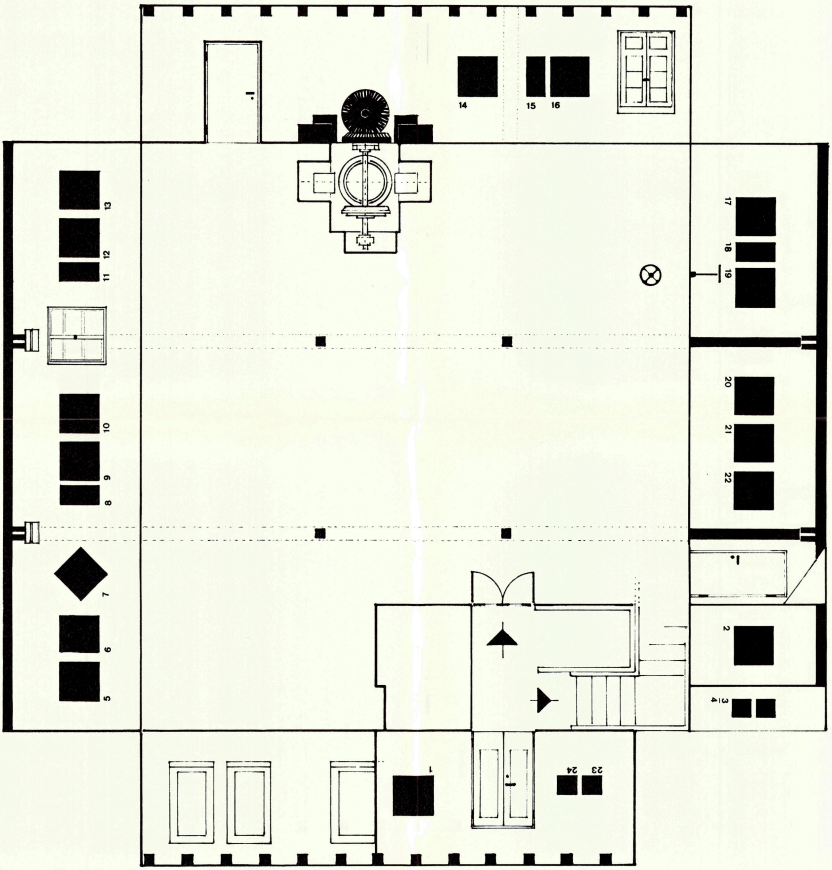

hangen

arbeiten in acht gruppen
von dreibild-kombinationen

o2) bildnr.: 8634 8o x 8o cm
o3) bildnr.: 8637 4o x 4o cm
o4) bildnr.: 8636 4o x 4o cm

o5) bildnr.: 841o 8o x 8o cm
o6) bildnr.: 84o7 8o x 8o cm
o7) bildnr.: 8413 8o x 8o cm

o8) bildnr.: 8325 8o x 4o cm
o9) bildnr.: 8646 8o x 8o cm
1o) bildnr.: 8644 8o x 8o cm

11) bildnr.: 8222 8o x 4o cm
12) bildnr.: 8626 8o x 8o cm
13) bildnr.: 8624 8o x 8o cm

14) bildnr.: 8641 8o x 8o cm
15) bildnr.: 8324 8o x 4o cm
16) bildnr.: 8645 8o x 8o cm

17) bildnr.: 873o 8o x 8o cm
18) bildnr.: 82o2 8o x 4o cm
19) bildnr.: 876o 8o x 8o cm

2o) bildnr.: 861o 8o x 8o cm
21) bildnr.: 86o7 8o x 8o cm
22) bildnr.: 8717 8o x 8o cm

23) bildnr.: 88o1 4o x 4o cm
24) bildnr.: 88o2 4o x 4o cm
o1) bildnr.: 86o2 8o x 8o cm

hoffmann

einladung zur ausstellung heijo hangen

am 16. juli 14 - 2o uhr
am 17. juli 14 - 2o uhr
jeweils um 17 uhr zeigen wir einen film
von kunibert fritz über heijo hangen
ausstellung vom 16.7. - 27.9.1988

heijo hangen ist anwesend

zur ausstellung erscheint der katalog von
heijo hangen: "arbeiten von 1984 - 1988
in abbildungen und umrißzeichnungen", 24 s.

die grafikmappe "ordnungsfolgen 14 - 143
1968 - 1984" mit 1o serigrafien liegt aus,
text hans-peter riese, typografie h. hangen

vorausschau
peter struycken, leonardo mosso oktober
frankfurter buchmesse 5. - 1o. oktober

edition & galerie a. hoffmann
dokumentation konstruktiver kunst
d - 636o friedberg 5 (brunnenbrücken)
görbelheimer mühle (s-bahn 6) o6o31/2443
öffnungszeiten: di-do, sa-so 11-2o uhr